

- Peinture portes CF (Option)
- Doublage acoustique (Option)
- Peinture Murs et Portes (Option) + Dépose/Repose radiateurs

| | | | | | | | |
|---|--|--------|------|-------------|--|--|---|
| MAITRE D'OUVRAGE : UNIVERSITE DE LORRAINE | ARCHITECTE : ATELIER D'ARCHITECTURE CHRISTIAN ZOMENO 23 Bd de L'Europe 54500 VANDOEUVRE-LES-NANCY | Indice | Date | Description | N° de plan: PPE 01 Etat du projet : AT | PROJET : RENOVATION ET MISE EN ACCESSIBILITE DE 7 BLOCS SANITAIRES H/F ET PEINTURE INTERIEURE - IUT DE METZ ILE DU SAULCY (57) Titre: Plan projet établissement RDC | nr. projet : 25002 format : A3 dessiné : KS vérifié : KS échelle : 1:400 date : 07/11/2025 |
| | | | | | | | |
| | | | | | | | |
| | | | | | | | |
| | | | | | | | |

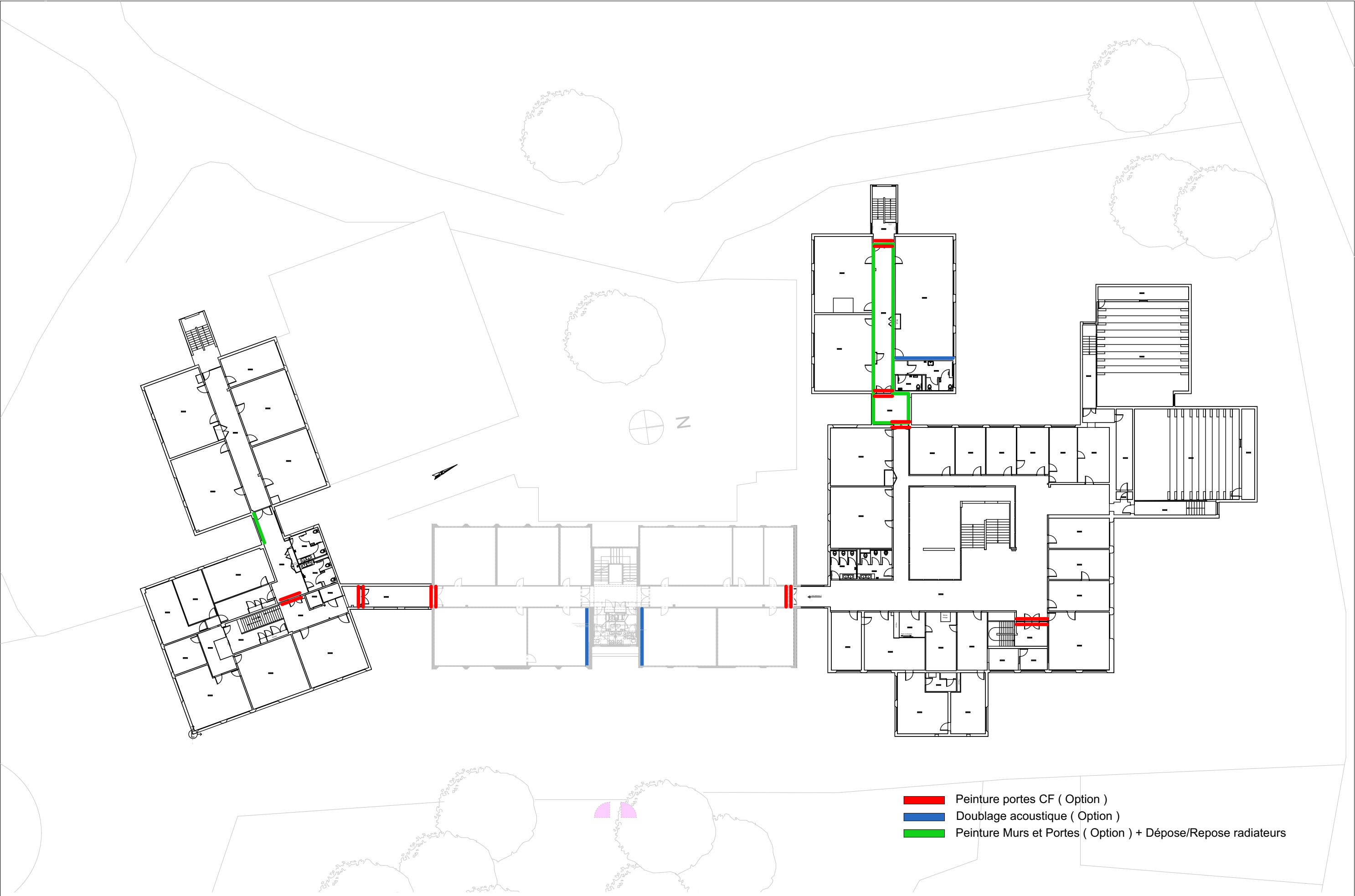

- Peinture portes CF (Option)
- Doublage acoustique (Option)
- Peinture Murs et Portes (Option) + Dépose/Repose radiateurs

| | | | | | | | |
|---|--|--------|------|-------------|---|--|---|
| MAITRE D'OUVRAGE : UNIVERSITE DE LORRAINE | ARCHITECTE : ATELIER D'ARCHITECTURE CHRISTIAN ZOMENO 23 Bd de L'Europe 54500 VANDOEUVRE-LES-NANCY | Indice | Date | Description | N° de plan: PPE02 Etat du projet : AT | PROJET : RENOVATION ET MISE EN ACCESSIBILITE DE 7 BLOCS SANITAIRES H/F ET PEINTURE INTERIEURE - IUT DE METZ ILE DU SAULCY (57) Titre: Plan projet R+1 | nr. projet : 25002 format : A3 dessiné : KS vérifié : KS échelle : 1:400 date : 07/11/2025 |
| | | | | | | | |
| | | | | | | | |
| | | | | | | | |
| | | | | | | | |

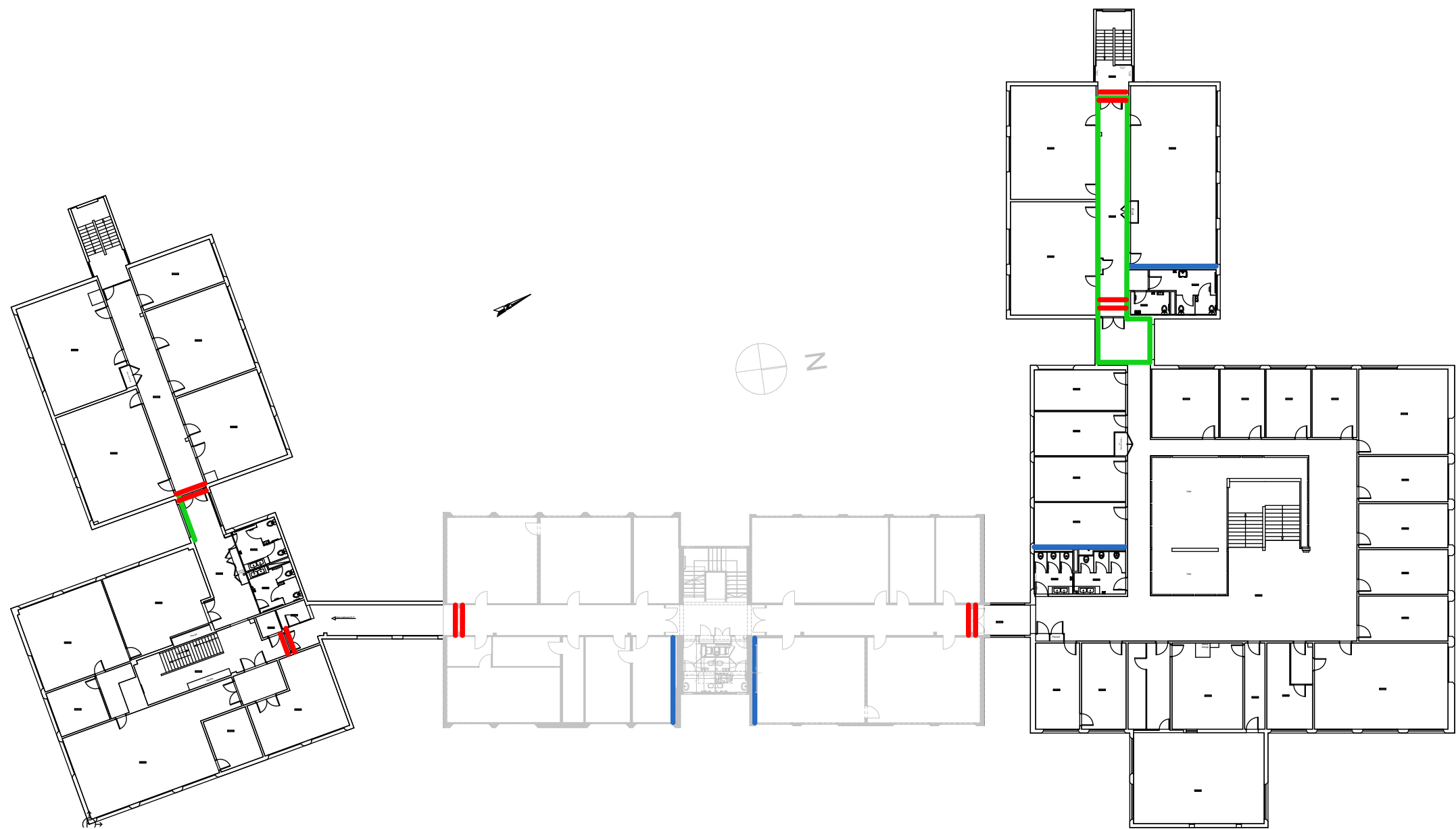

- Peinture portes CF (Option)
- Doublage acoustique (Option)
- Peinture Murs et Portes (Option) + Dépose/Repose radiateurs

| | | | | | | | |
|---|--|--------|------|-------------|---|--|---|
| MAITRE D'OUVRAGE : UNIVERSITE DE LORRAINE | ARCHITECTE : ATELIER D'ARCHITECTURE CHRISTIAN ZOMENO 23 Bd de L'Europe 54500 VANDOEUVRE-LES-NANCY | Indice | Date | Description | N° de plan: PPE03 Etat du projet : AT | PROJET : RENOVATION ET MISE EN ACCESSIBILITE DE 7 BLOCS SANITAIRES H/F ET PEINTURE INTERIEURE - IUT DE METZ ILE DU SAULCY (57) Titre: Plan projet R+2 | nr. projet : 25002 format : A3 dessiné : KS vérifié : KS échelle : 1:400 date : 07/11/2025 |
| | | | | | | | |
| | | | | | | | |
| | | | | | | | |
| | | | | | | | |



- Peinture portes CF (Option)
- Doublage acoustique (Option)
- Peinture Murs et Portes (Option) + Dépose/Repose radiateurs

| | | | | | | | |
|---|--|--------|------|-------------|---|--|---|
| MAITRE D'OUVRAGE : UNIVERSITE DE LORRAINE | ARCHITECTE : ATELIER D'ARCHITECTURE CHRISTIAN ZOMENO 23 Bd de L'Europe 54500 VANDOEUVRE-LES-NANCY | Indice | Date | Description | N° de plan: PPE04 Etat du projet : AT | PROJET : RENOVATION ET MISE EN ACCESSIBILITE DE 7 BLOCS SANITAIRES H/F ET PEINTURE INTERIEURE - IUT DE METZ ILE DU SAULCY (57) Titre: Plan projet R+3 | nr. projet : 25002 format : A3 dessiné : KS vérifié : KS échelle : 1:400 date : 07/11/2025 |
| | | | | | | | |
| | | | | | | | |
| | | | | | | | |
| | | | | | | | |